

Hotel Emiliana &

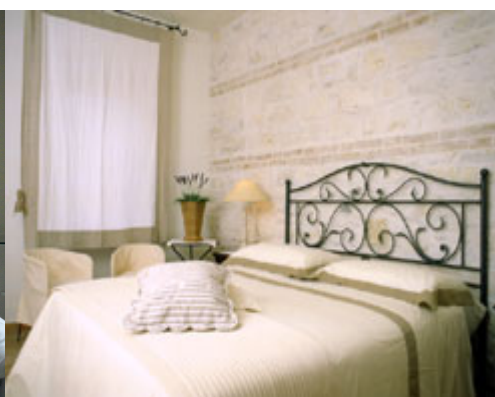

Hotel Emiliana



Villa Eva

Gentile cliente,

La ringraziamo per averci contattato. Abbiamo disponibilità nel periodo da Lei richiesto .

N.B. LA PRENOTAZIONE E' VALIDA SOLO CON INVIO DI CAPARRA –

I nostri hotels (**Hotel Emiliana & Villa Eva**) sono situati a Sirolo centro in posizione comoda sia per il mare (che si **raggiunge a piedi** in 15 minuti- **il sentiero è di fronte all'Hotel**)che per le escursioni nel Parco del Conero. Dispongono di comodo **Parcheggio privato interno**.

VILLA EVA -dependance- ad 80 passi dall'Hotel Emiliana, è un grazioso cottage in pietra del conero con giardino.

La **cucina** è realizzata con **prodotti naturali** della ns. azienda agraria nel parco del Conero : carne, frutta, verdura, vino, olio, proposta in piatti semplici della tradizione locale, alternato a pesce fresco locale.

I prezzi per la stagione 2018 sono:

Hotel Emiliana ***	<u>Bassa stagione</u> Dal 09/09 al 30/06	<u>Media stagione</u> Dal 01/07 al 04/08 Dal 02/09 al 08/09	<u>Alta stagione</u> Dal 05/08 al 01/09
<i>Matrimoniale standard</i>	100	130	150
<i>Matrimoniale superior</i>	110	140	165
<i>Tripla</i>	130	170	190

Villa Eva ***	Bassa stagione Dall'09/09 al 30/06	Media stagione Dal 01/07 al 04/08 dal 02/09 al 08/09	Alta stagione Dal 05/08 al 01/09
MATRIMONIALE STANDARD (con ventilatore)	100	130	150
MATRIMONIALE SUPERIOR (con aria condizionata)	110	140	155
Delux (con aria condizionata)	120	150	165

I prezzi si intendono in euro , al giorno per camera doppia in TRATTAMENTO B&B

CONVENZIONI CON GLI STABILIMENTI A SPIAGGIA SAN MICHELE

(2 lettini + ombrellone euro 18,00)

BUS NAVETTA DEGLI STABILIMENTI GRATUITO

EVENTUALE CENA su disponibilità del ristorante euro 25,00 a persona BEVANDE INCLUSE

NON SI ACCETTANO CARTE DI CREDITO/BANCOMAT.

Per altre info La preghiamo di contattarci allo 071 9330932 o può visitare il ns sito www.hotelemiliana.it

NOTIZIE UTILI:

Sirolo è situato a 125 mt. a picco sul mare. La distanza effettiva del paese e cioè di tutti gli hotels dal mare è di 800 mt. (a piedi in 10 minuti attraverso il bosco oppure con bus navetta comunale ogni mezz'ora). Le due baie sono di ghiaietta e i servizi spiaggia sono convenzionati.